

**REGIONE PUGLIA**  
**COMUNE DI MORCIANO DI LEUCA**

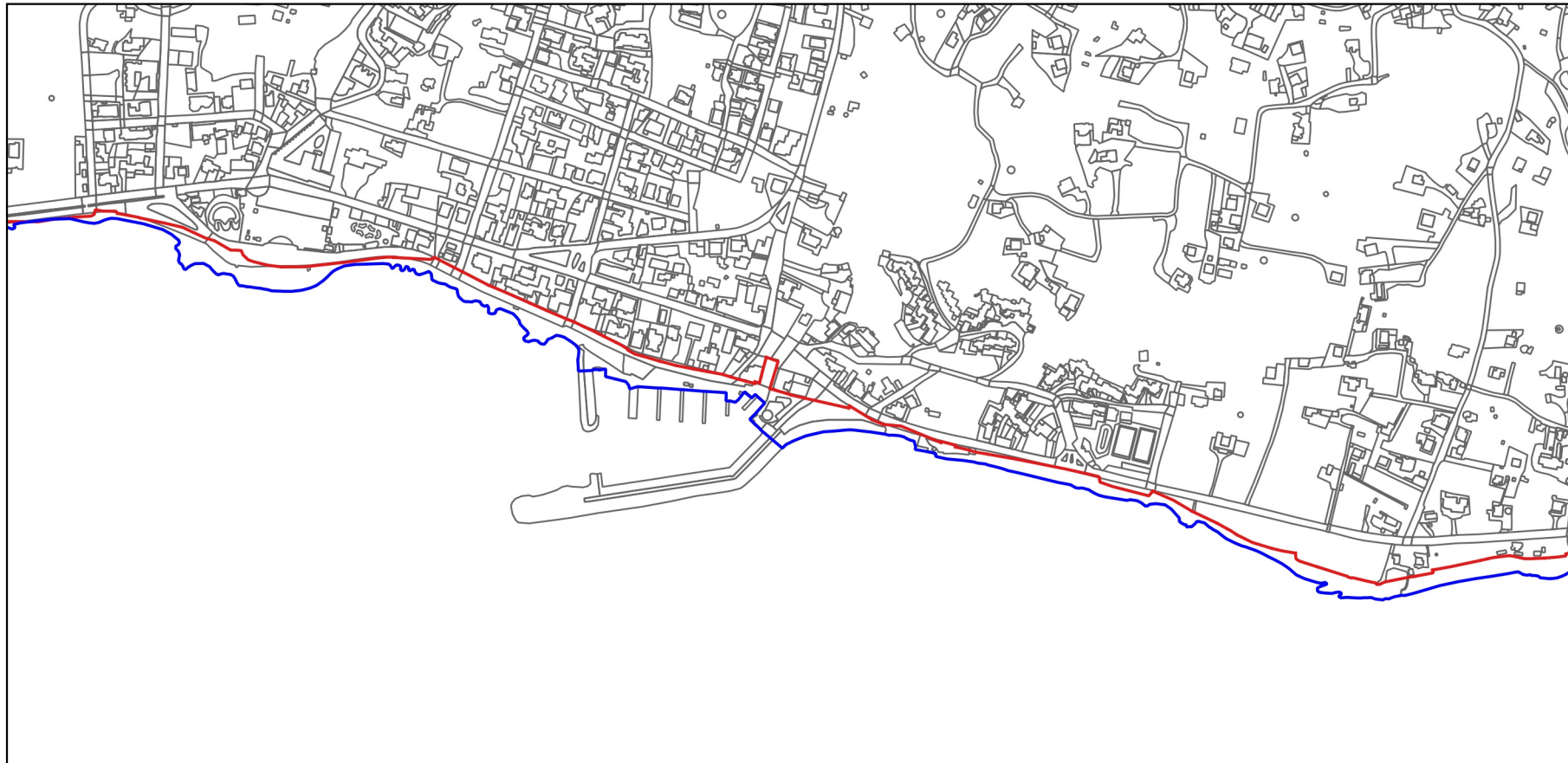

**IL SINDACO**  
Dott. Lorenzo RICCHIUTI

**IL RESPONSABILE DEL SETTORE  
URBANISTICA, ASSETTO DEL  
TERRITORIO, AMBIENTE, DEMANIO E  
SUAP**  
Arch. Gianfranco MARINO

**IL PROGETTISTA**  
Arch. Gianfranco MARINO

**IL RESPONSABILE UNICO DEL  
PROCEDIMENTO**  
Arch. Gianfranco MARINO

**IL SUPPORTO AL RUP**  
Arch. Giorgio RIZZO

**PIANO COMUNALE DELLE COSTE**

L.R. 17/2015 DISCIPLINA DELLA TUTELA E DELL'USO DELLA COSTA

**SEZIONE A ELABORATI GRAFICI DI ANALISI**  
**TAV. A.1.6 INDIVIDUAZIONE DELLE AREE SOTTOPOSTE A VINCOLI TERRITORIALI**

Giugno 2021





## QUADRO D'UNIONE

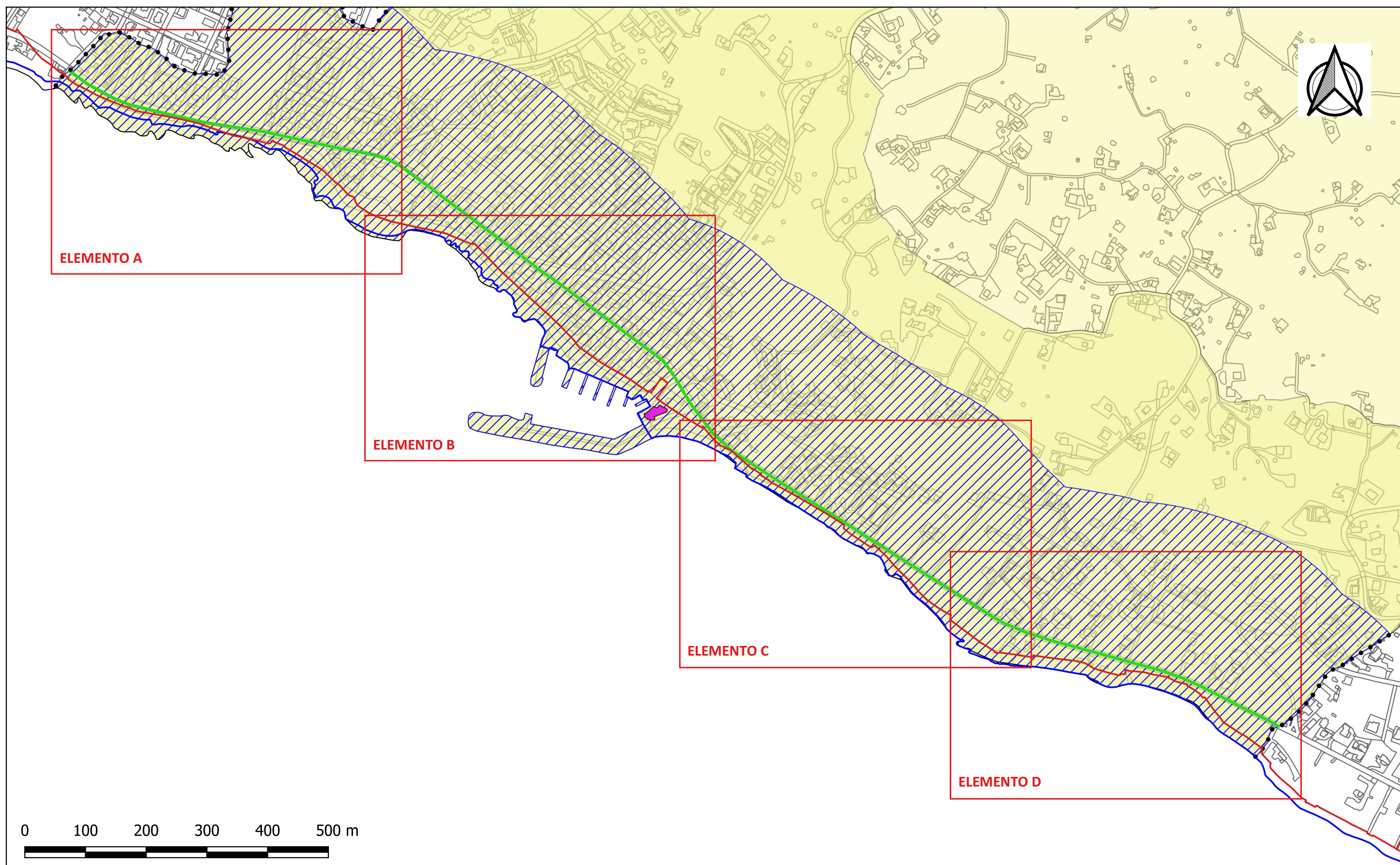





TAVOLA A.1.6 - ELEMENTO A





TAVOLA A.1.6 - ELEMENTO B

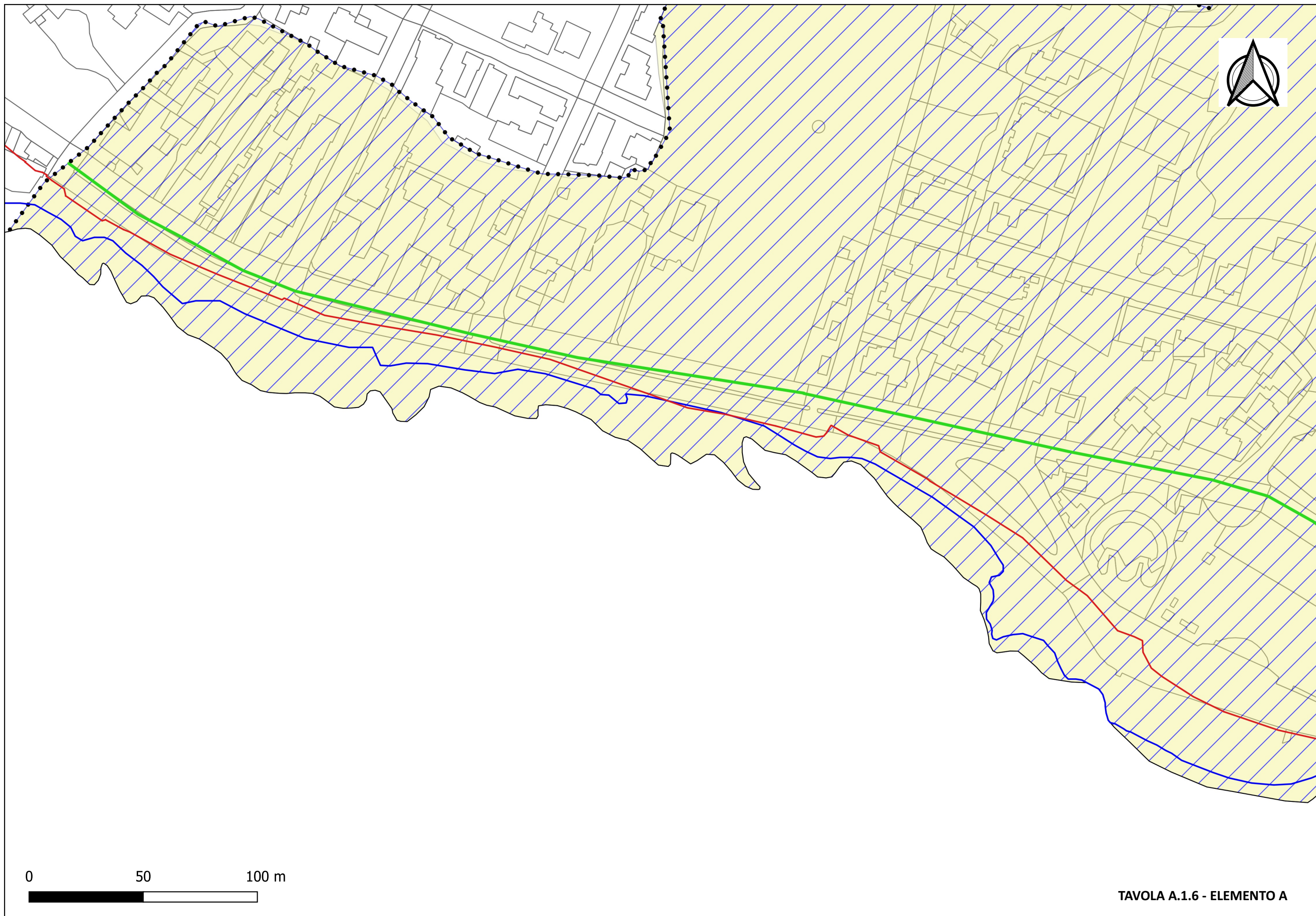



TAVOLA A.1.6 - ELEMENTO C

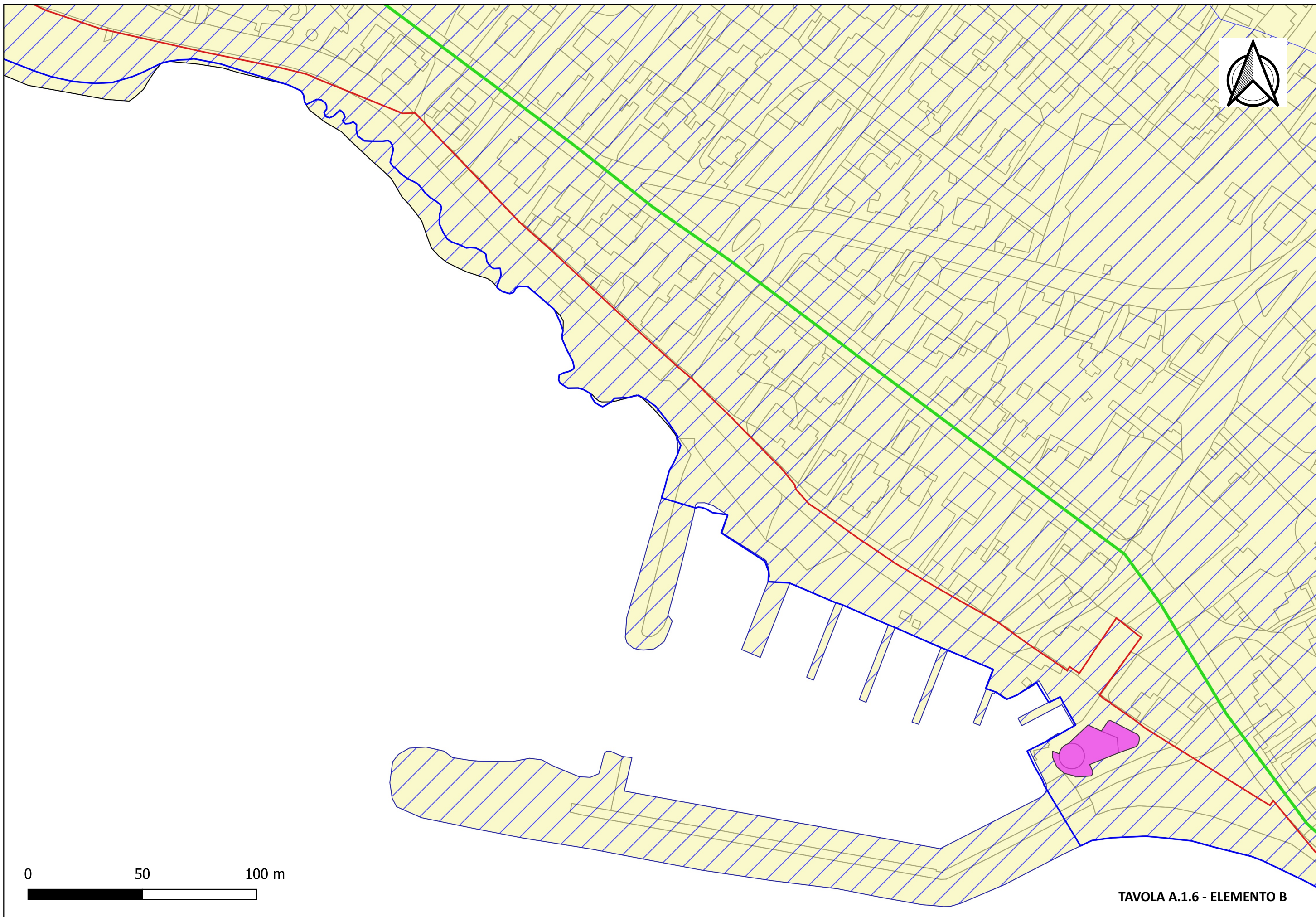

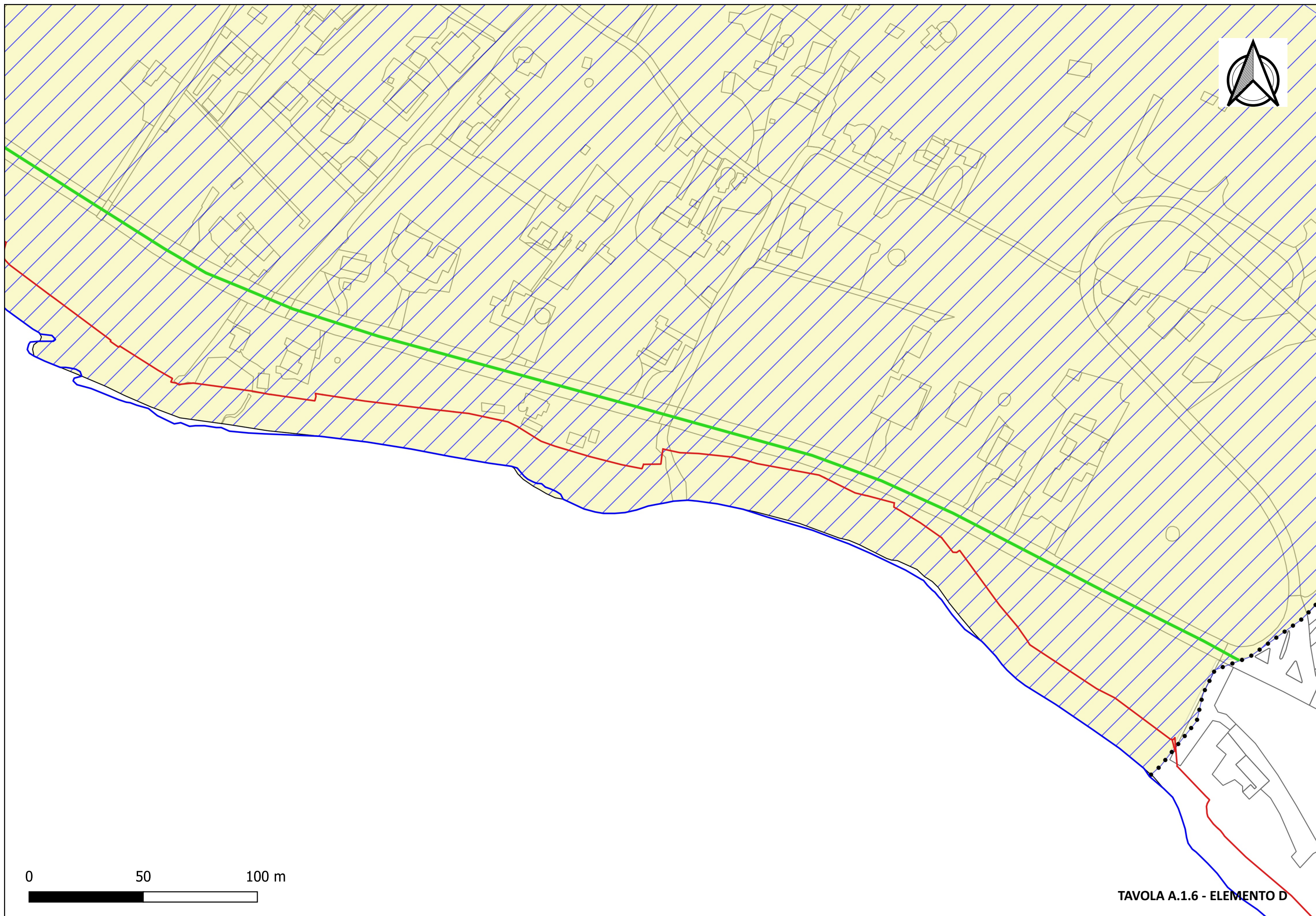

TAVOLA A.1.6 - ELEMENTO D