

**REGIONE PUGLIA**  
**COMUNE DI MORCIANO DI LEUCA**

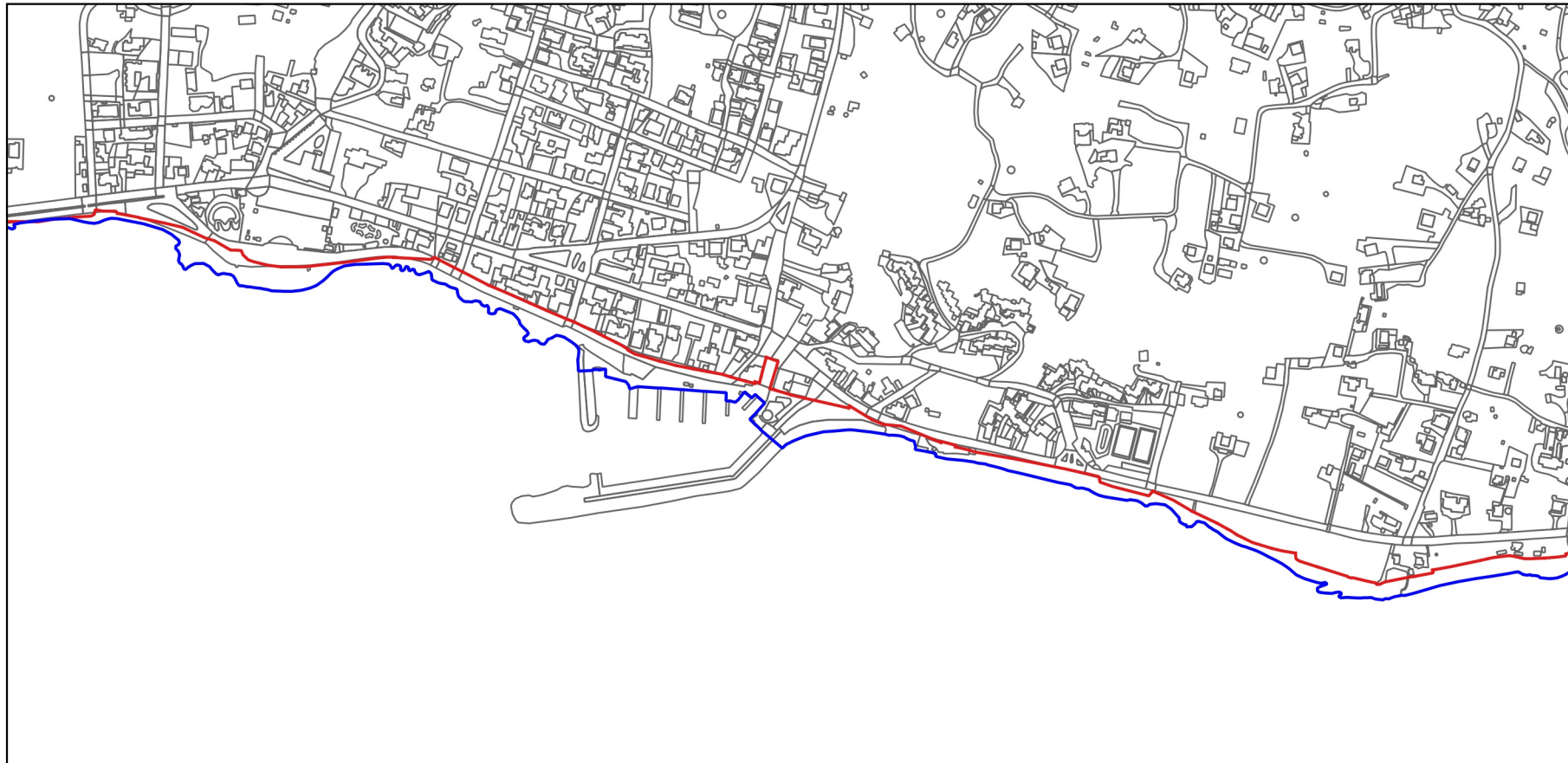

**IL SINDACO**  
Dott. Lorenzo RICCHIUTI

**IL RESPONSABILE DEL SETTORE  
URBANISTICA, ASSETTO DEL  
TERRITORIO, AMBIENTE, DEMANIO E  
SUAP**  
Arch. Gianfranco MARINO

**IL PROGETTISTA**  
Arch. Gianfranco MARINO

**IL RESPONSABILE UNICO DEL  
PROCEDIMENTO**  
Arch. Gianfranco MARINO

**IL SUPPORTO AL RUP**  
Arch. Giorgio RIZZO

**PIANO COMUNALE DELLE COSTE**

L.R. 17/2015 DISCIPLINA DELLA TUTELA E DELL'USO DELLA COSTA

**SEZIONE A ELABORATI GRAFICI DI ANALISI**  
**TAV. A.1.3 ZONIZZAZIONE DELLA FASCIA DEMANIALE MARITTIMA**

Giugno 2021





## QUADRO D'UNIONE

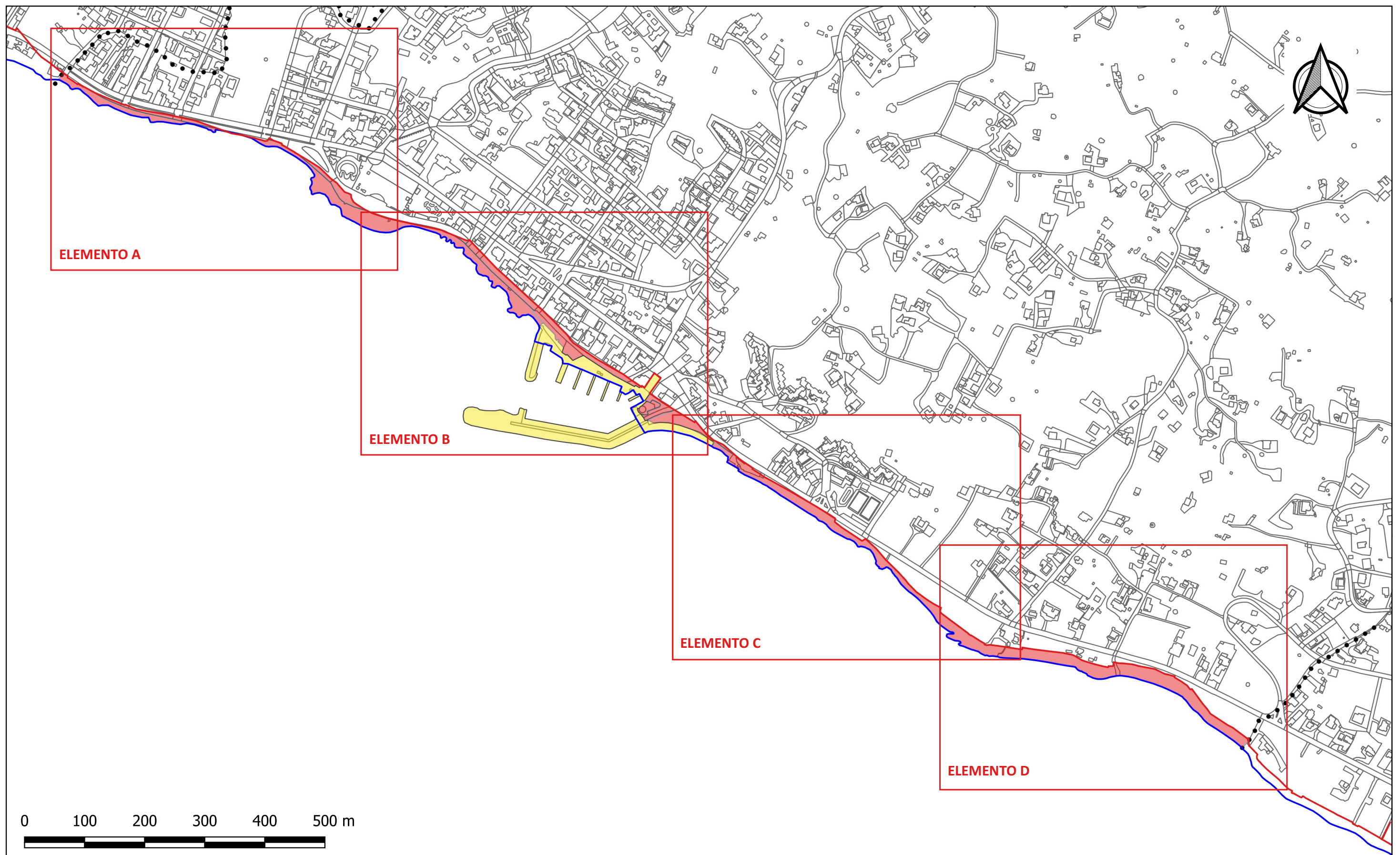



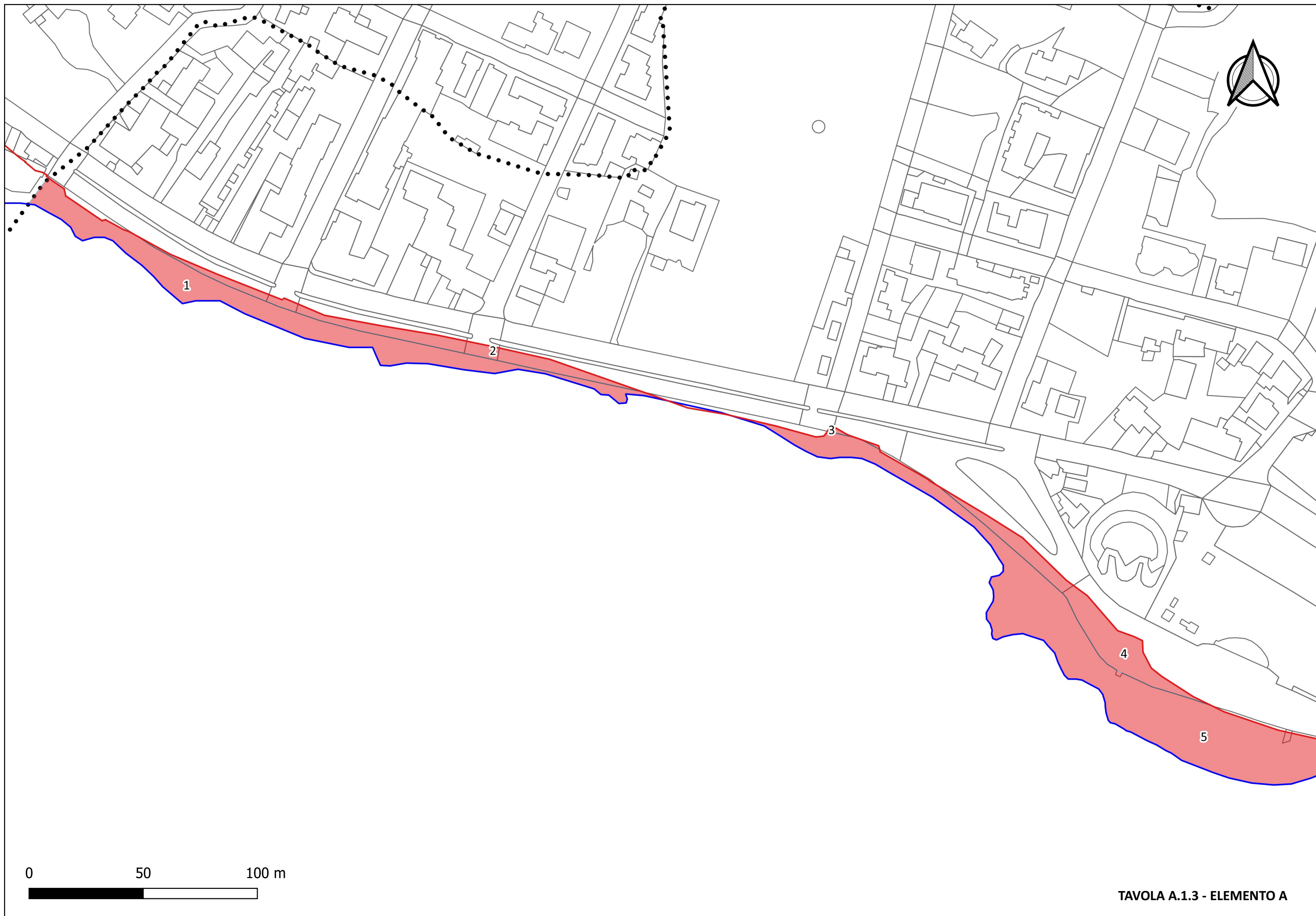





TAVOLA A.1.3 - ELEMENTO B





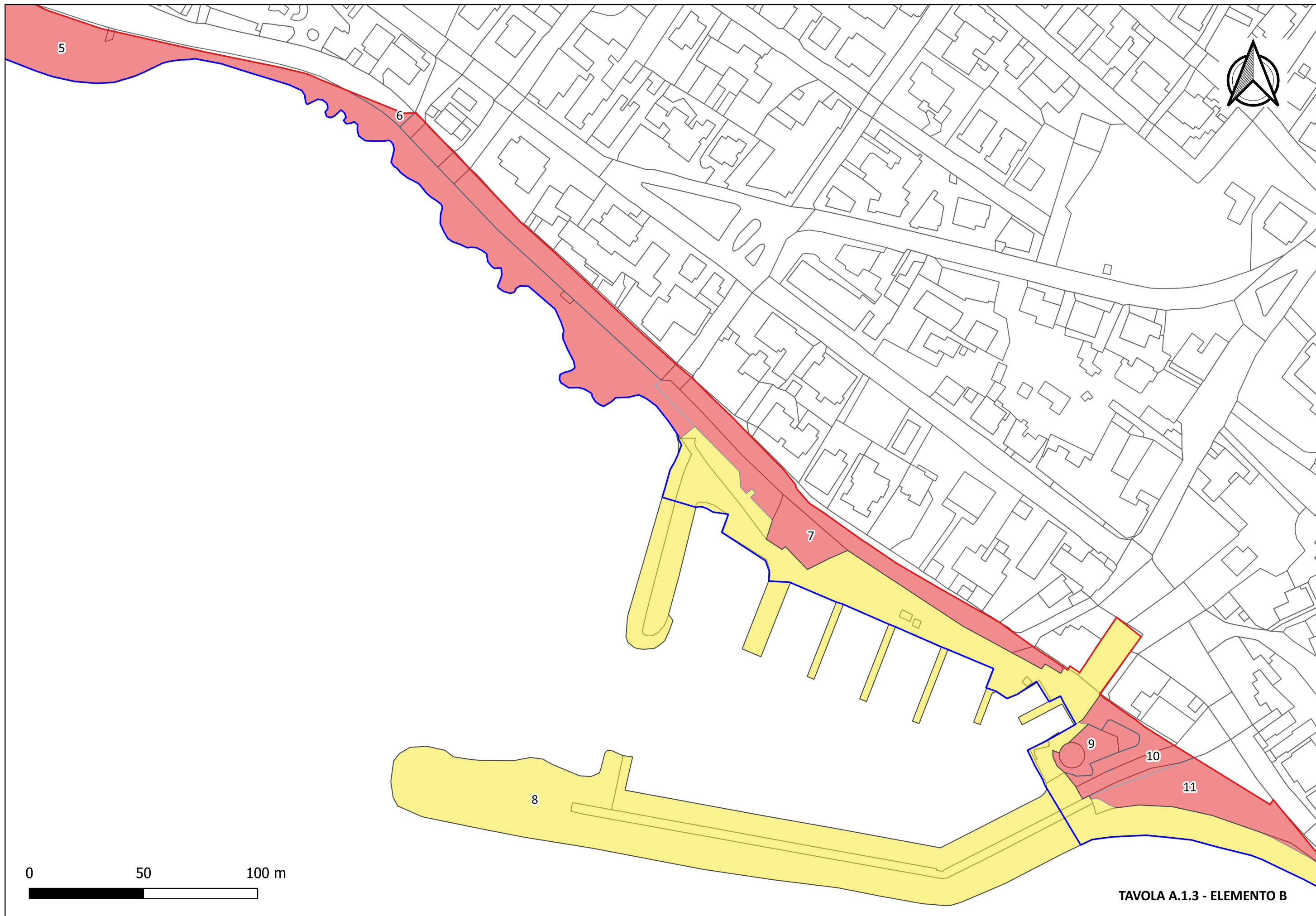
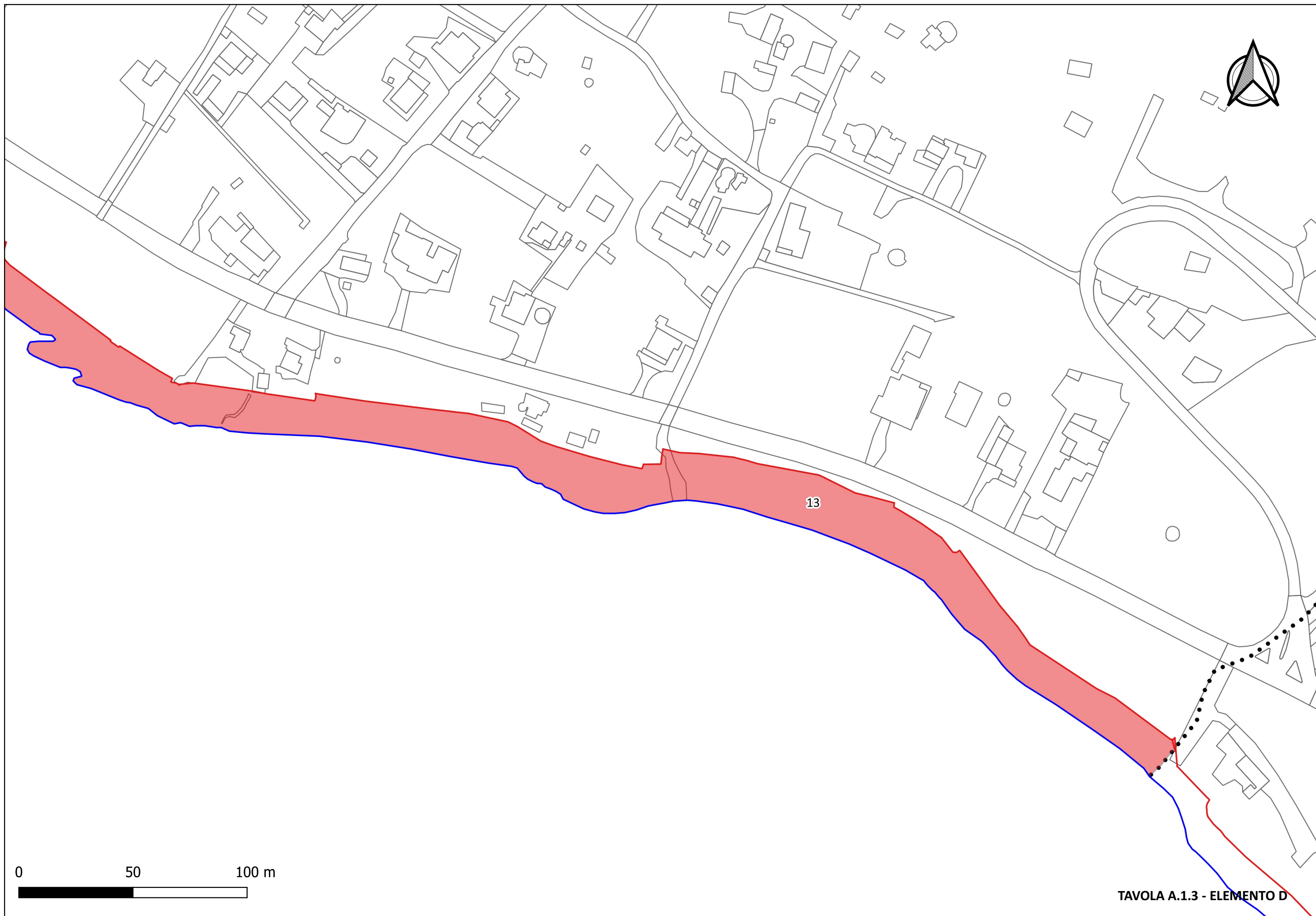

A.1.3 ZONIZZAZIONE DELLA FASCIA DEMANIALE MARITTIMA

FILE ID	DESCRIZIONE
1	Area demaniale interessata dalla pianificazione costiera comunale
2	Strada comunale compresa nella dividente demaniale - area pedonale
3	Strada comunale compresa nella dividente demaniale - area pedonale
4	Strada comunale compresa nella dividente demaniale - area pedonale
5	Area demaniale interessata dalla pianificazione costiera comunale
6	Strada comunale compresa nella dividente demaniale - area pedonale
7	Strada comunale, marciapiede e aree a parcheggio annesse comprese nella dividente demaniale
8	Porto di II categoria, IV classe ai sensi del R.D. 02/04/1885 n.3095
9	Torre costiera - edificio privato
10	Strada comunale comprese nella dividente demaniale
11	Area attrezzata dotata di parcheggi pubblici
12	Strada provinciale compresa nella dividente demaniale
13	Area demaniale interessata dalla pianificazione costiera comunale